PUBLICACIÓN DE LA FEDERACIÓN ANDALUZA DE COLOMBICULTURA

NOVIEMBRE 2011 Nº10

Colombicultura ANDALUZA

REVISTA DE COLOMBICULTURA ANDALUZA

FAC

DIPUTACIÓN ALMERÍA

JUNTA DE ANDALUCIA

Crónica y clasificaciones Campeonatos 2011

XII Campeonato Regional de Palomos Deportivos de Raza Buchona 2011

Úbeda, Jaén

XXI Campeonato Nacional de Palomos Deportivos de Raza Buchona 2011

Celebrado en San Martín de la Vega, Madrid

XXII Campeonato Regional Al - Andalus 2011

Cañada Pareja, Antequera

LX Campeonato de España de Palomos Deportivos Copa S.M. El Rey 2011

Celebrado en Alpera, Albacete

XI Campeonato Nacional de C.C.A.A. de Palomos Deportivos

Celebrado en Overa, Almería

Tributo, 3º CCAA Overa-Almería

Propietario: Juan A. Valera López

ARTÍCULOS ESPECIALES PARA PALOMAS

"CHECHU"

La Boutique del Palomo

LAS MEJORES SEMILLAS

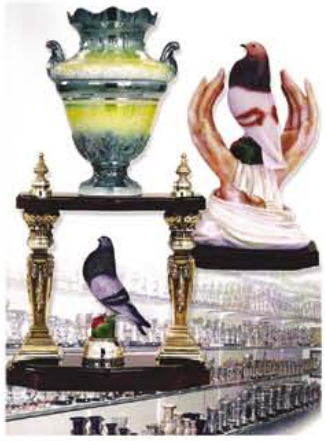

TROFEOS
CON LA GARANTÍA "CHECHU"

JAULEROS A MEDIDA DE SUS NECESIDADES
MONTAJE GRATUITO

BEBEDEROS HIGIÉNICOS
HIGIENE, LO MÁS IMPORTANTE EN EL PALOMAR

CAJONES PARA VUELO
CON Y SIN REJILLA

ANILLAS PARTICULARES

UNA AMPLIA GAMA DE MEDICAMENTOS
PARA TODAS LAS ENFERMEDADES

Garantía para sus Campeones

Pienso Especial

Crías

CALIDAD EN ACCESORIOS
TRABAJANDO CON LAS MEJORES MARCAS

MONTAJE DE EXPOSICIONES Y DECORACIÓN

PÍDANOS PRESUPUESTO

MUY IMPORTANTE: ENVÍOS A TODA ESPAÑA

"CHECHU"

C/. Juan Sebastián Elcano, 44 :-: Tel. 953 34 08 21 - 23650 TORREDONJIMENO (Jaén)

JESÚS MENA BARES

Sumario

Colombicultura ANDALUZA

EDITA

Federación Andaluza de Colombicultura
Presidente: D. David Fernández López

REDACCIÓN Y ADMINISTRACIÓN

C/ Pato,7 - ALMERÍA
revista@colombiandalucia.cafd.es
www.colombiandalucia.cafd.es

CONSEJO DE REDACCIÓN

Director: Jesus Hernandez Blanes
Sub-Difrector: Francisco Cruz Carreño
Vocales: Miguel Ángel Hernández Antequera, Francisco I. Ruiz García, David Fernandez Lopez, Antonio Ureña Bueno y Juan Granados Conchillo
Colaboradores: Delegados y Subdelegados Provinciales de Colombicultura, Presidentes de los distintos Comités Federativos, Clinica Veterinaria Juan Ruiz de Almeria.

DISEÑO Y MAQUETACIÓN

Whippo Creativos

IMPRIME

Ediciones Alsur SCA

DEPÓSITO LEGAL: GR-1434-2002

1. EDITORIAL **4**

2. COMPETICIÓN ANDALUZA-ESPAÑOLA

2.1 XXII Campeonato Regional Al-Andalus 2.011 5
2.2 XXII Campeonato Nacional Juvenil 2.011 9
2.3 XI Campeonato de España de las CC. AA 10
2.4 LX Campeonato de España de Palomos Deportivos 12
2.5 XXI Campeonato Nacional de Razas 2.011 13

3. DELEGACIONES PROVINCIALES

3.1 Delegación Córdoba 14
3.2 Delegación Málaga 20
3.3 Delegación Jaén 28
3.4 Delegación Granada 32
3.5 Delegación Almería 36
3.6 Delegación Cádiz 43
3.7 Delegación Sevilla 47

4. VETERINARIA E INVESTIGACIÓN

4.1 Esos "Bultos" de los Palomos. Quistes y Tumores 56

6. LA FEDERACIÓN ANDALUZA INFORMA **58**

7. OTROS ARTÍCULOS

7.1 Entrevista a D. Luis Artero García 66

8. ¿SABÍAS QUE... ..... **67**

COLOMBICULTORES ANDALUCES

La Dirección de la revista espera y desea la colaboración en las distintas secciones de todo aficionado que tenga ganas de transmitir sus conocimientos, opiniones o cualquier cosa que considere de interés para enriquecer éste bello deporte. Para ello, pueden dirigir sus artículos y fotografías a la Federación Andaluza de Colombicultura, en C/ Pato, 7- 04004 Almería, contactar mediante el Telf. 950 27 74 56 o enviarlas mediante correo electrónico a revista@colombiandalucia.cafd.es. Los artículos deberán ir correctamente identificados, con nombre, apellidos, delegación a la que pertenece y un número de teléfono de contacto. Colombicultura Andaluza, no publicará artículos anónimos o falta de identificación, así como aquellos que no mantengan una postura correcta y de respeto hacia instituciones y personas.

Por último señalar que Colombicultura Andaluza no tiene, necesariamente, que identificarse con los artículos publicados en ésta revista, en especial los que expresan juicios personales de sus autores.

La FAC, gran familia de la Colombicultura, sigue recibiendo aficionados

Un año más, y cumpliendo con el compromiso de sacar a la calle la Revista que anualmente elabora la FAC, llega a nuestras manos el número diez, que recoge en sus páginas lo más destacado de lo acaecido en el mundo de la colombicultura andaluza a lo largo del año 2011.

Gran parte de la revista tiene como contenido los resultados, clasificaciones y fotografías de los diferentes campeonatos celebrados en nuestra comunidad, tanto a nivel local, comarcal, provincial y regional. También se incluye información de los distintos campeonatos nacionales, en especial el Campeonato Nacional de las Comunidades Autónomas que, con gran éxito, se ha celebrado en Overa-Almería, competiciones en las que no se han obtenido resultados tan brillantes como en temporadas anteriores a pesar de las buenas expectativas que teníamos en base a las actuaciones precedentes.

En referencia al tema económico, señalar que nos hemos visto obligados a incrementar en un euro el precio de las licencias y en dos céntimos el de la anilla, motivados por la reducción en la subvención recibida de la Junta de Andalucía; y que por parte de la RFEC, como mínimo nos incrementan el IPC anual. Aun así, llevamos más de siete años sin realizar subida alguna.

La FAC continúa cada día innovando en diferentes aspectos, en temas referentes a la competición, el cuidado y la salud de los palomos, etc., que luego son valorados como positivos y que son adoptados por otras Federaciones Autonómicas e incluso por la RFEC. Manifestar la satisfacción del continuo aumento de la afición por nuestro deporte, que se constata en el incremento del número de licencias y de competiciones a nivel andaluz.

Destacar en este sentido, la celebración en la localidad granadina de Baza del primer curso de iniciación a la colombicultura dirigido a jóvenes aficionados, por iniciativa de D. Manuel Jiménez Moreno, nombrado Director y profesor del curso, realizado a lo largo del mes de mayo, al que asistieron como conferenciantes destacados y expertos colombicultores, que han ofrecido sus conocimientos y de los cuales se han tenido unos resultados estupendos. En nuestro ánimo está que sea el germen de la deseada y creemos que necesaria escuela de colombicultura andaluza.

La FAC sigue realizando todo lo necesario y que esté a su alcance para mejorar en el aspecto organizativo y ofrecer a todos sus deportistas y clubes federados el mejor servicio posible.

Recordar que esta federación es "LA CASA" de todos los colombicultores y que sus aportaciones y sugerencias son siempre bien recibidas. Por último agradecer a todos los que contribuyen a que ésta "su revista" salga a la luz y resulte satisfactoria en su contenido a la familia de la colombicultura andaluza.

XXII Campeonato Regional Al-Andalus 2011

Crónicas del evento

El pasado mes de abril después de resolver las numerosas dificultades organizativas que se presentaron para hacer viable la celebración de éste evento, tuvo lugar el citado campeonato en la pedania antequerana de Cañadas Pareja, organizado por la FAC, Subdelegación en Málaga y el Club El Torcal , con su presidente Miguel Rojas Rivera a la cabeza.

Campeón Alandalus 2011 palomo Pagafantas propiedad de la Peña Furia Walls Street de Córdoba.

Entre todos fueron capaces de luchar contra el reloj y las adversidades para conseguir realizar un magnifico campeonato cuyo desarrollo se detalla mas adelante.

Hacia las dos de la tarde se realizó la comida de hermandad y posterior entrega de diplomas a los participantes. A las cinco se realizó la última suelta y tras el desarrollo de la prueba y deliberaciones de los arbitros se realizó la entrega de premios a los ganadores y se ofreció un vino español a todos los asistentes.

1ª PRUEBA:

Paloma ahumada, que vuela bien de principio. Hace diversas paradas por los árboles cercanos al campo de vuelo pero en ninguna de las paradas deja cortados ningún palomo. A los 30 minutos de suelta comienza a alejarse del campo de vuelo y en este momento empiezan a abandonar la paloma unos 10 palomos. Seguidamente la paloma para en una tolva y cuando sale se quedan 4 palomos cortados. Luego hace varias paradas ya retirada del pueblo, en unos olivos. Unos 40 minutos antes de cerrar la prueba comienza a llover y se mojan los palomos y la paloma. Por tanto se cierra la prueba en ese momento.

2ª PRUEBA:

Paloma azul, que sale a volar rápida pero muy baja por las casas de Cañada Pareja. A los 5 minutos para en un huerto pero sale rápida. Luego pasa varias veces por unos cables de tendido eléctrico golpeándose varios palomos, entre ellos La Pole, Cola Azul, Junior y algunos más, que también resultaron heridos. La paloma seguía pasando por los cables hasta que a los 4 minutos de empezar a puntuar fue la paloma la que se golpeó. Por tanto se cerró la prueba en ese momento.

3ª PRUEBA:

Paloma magaña que se desplaza bien por los alrededores del campo de vuelo. Poco a poco comienza a abrirse hacia los olivares de la zona, haciendo numerosas paradas en los citados olivos. Algunos palomos se quedan retrasados pero recuperan paloma sin llegar a perderla. Para después en el remolque de un camión y al salir de ahí varios palomos se quedan retrasados perdiendo varios minutos. De ahí sale y sigue parando en diferentes olivos, pero faltando unos 50 minutos para el cierre de la prueba empieza a llover y se mojan los palomos que estaban en paloma. En ese momento se cierra la prueba.

4ª PRUEBA:

Paloma azul que sale volando muy lenta y con pocas ganas de hacerlo, pero a los pocos minutos de soltarse empieza a volar más rápida y comienza a hacer paradas en diversos árboles (pinos, olivos, olmos) y cada vez se va alejando más. Entonces se va a unos cipreses y ahí se produce un rebote de 8 palomos que a continuación se detallan: PAGAFANTAS, TELEDIRIGIDO, GEREMIAS, EXTREMODURO, DIESEL, EPI, J.B. y DI MARIA, empleando más de una hora, lo que les valió a todos para clasificarse, ya que pasó cerca del campo de vuelo y la cogió el palomo ACUSTICO. Cada vez fue acercándose más hacia donde estaban los palomos y de hecho hubo algunos palomos que la cogieron antes que el resto, entre ellos FEDERER, LA LETRA, BLACKBERRY, LA REVANCHA, PEGASO, SUEÑOS CUMPLIDOS y MAESTRO . A los pocos minutos entran la mayoría de palomos participantes excepto unos 30 palomos que no la cogerían ya más. La paloma siguió parando en distintos árboles y se recogió finalmente en unos almendros.

5ª PRUEBA:

Paloma magaña que vuela primero por el punto de salida y por allí comienza rápido a parar por distintos árboles. Poco a poco se va retirando, parando y saliendo sin dejar palomos cortados. Encima de un olivo se produce un rebote de 4 minutos en el que se quedan ORGULLO BLANCO, LA LETRA (que se saldría al minuto) y TIGRE DE LA BUAN. Al minuto entra SERGIO RAMOS, entrando después el resto de palomos.

La paloma continúa haciendo paradas y hace un corte en un olivo de 4 minutos en el que quedan los siguientes palomos: OSITO (que se saldría al minuto), LA LETRA, DI MARIA, TELEDIRIGIDO, ARMAGEDON, CHOCOLATE, SALEROSO, YAKO, FEDERER, PAGAFANTAS, SINIESTRO TOTAL Y YAKO. A los 2 mi-

nutos conectarían REVANCHA, PRIMITIVO, LA CIBELES NO SE TOCA y VIVO POR ELLA. La paloma salió de allí y se fue a unos bancales, donde algunos palomos perdieron minutos al estar entrando y saliendo de paloma.

6ª PRUEBA

Paloma magaña que, a diferencia del resto, se va rápido y comienza a hacer paradas, cada vez más lejos del campo de vuelo, hasta que llega a una finca donde había olivos pequeños (en fila) y se produjeron 3 cortes :

- El 1º de 3 minutos en el que estaban: FEDERER, KIRIKI, PAGAFANTAS, JAKE, HIBRIDO, TIGRE DE LA BUAN, ACUSTICO, BLACKBERRY Y SERGIO RAMOS.
- El 2º corte de 2 minutos en el que estaban: LEGENDARIO, PAGAFANTAS, SERGIO RAMOS Y RUBI.
- Y por último se produce un corte de 5 minutos en el que quedaron: HIBRIDO, FEDERER, TIGRE DE LA BUAN, SANTIAMEN, JAKE, MAQUINA, SERGIO RAMOS, YAKO y BRUJO.

Posteriormente conectaron todos los palomos y así acabaría la suelta.

Mesa presidencial.

Peña del Cabo.

Secretario de la FAC y familia.

Peña La Pintura.

Peña Calicasas.

Aficionados.

Aficionados.

Aficionados.

Peña El Niño.

Miembros de la mesa presidencial.

Presidente de la FAC y Presidente Club.

Presidente de la FAC y Presidente Colombofilia.

Secretario Colombicultura y Secretario Colombofilia.

Premiados.

Primer clasificado Al-Andalus.

Segundo clasificado Al-Andalus.

Tercer clasificado Al-Andalus.

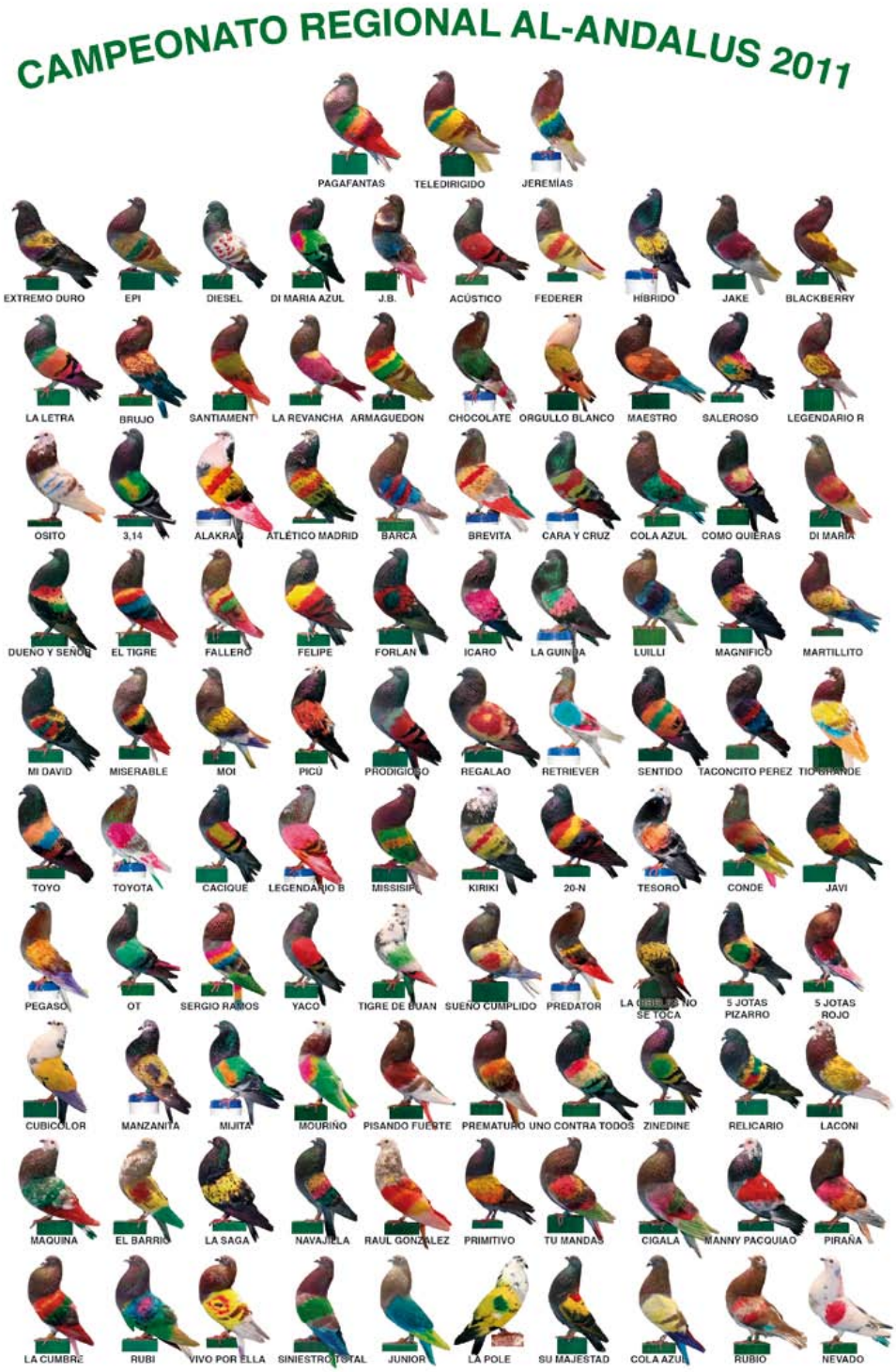

CLASIFICACIONES FINALES CAMPEONATO REGIONAL AL-ÁNDALUS 2011

Nº	PALOMO	ANILLA	COLOR	PROPIETARIO	PEÑA	TOTAL
1	PAGAFANTAS	AG-516606	ROJO	PEDRO LOAISA MORENO	FURIA-WALL STREET	985
2	TELEDIRIGIDO	A1-068298	BAYO	MIGUEL ANGEL PRIOR FERRETE	TERRY	975
3	JEREMIAS	A1-072716	ROJO	SERGIO PERERA SUAREZ		967
4	EXTREMO DURO	AG-840794	AHUMADO PL	FRANCISCO GARCIA BAENA		967
5	EPI	C-989422	ROJO BAYO	PROSPERO LUIS BASSETS ARTERO	LUIS ARTERO	967
6	DIESEL	AG-439038	AZUL	LUIS ARTERO GARCIA	LUIS ARTERO	966
7	DI MARIA AZUL	AC-048160	AZUL	ISAAC OREJUELA DIAZ		952
8	J.B.	A1-057553	ROJO	DANIEL MERINO ANAYA		907
9	ACUSTICO	AF-900353	AZUL	ANTONIO GARCIA AZORIN	AZORIN, COLONQUES Y MOHEDANO	902
10	FEDERER	AG-089813	BAYO	JESUS LOPEZ CAMACHO	MEDITERRANEO	853
11	HIBRIDO	AG-285234	MAGAÑO	FRANCISCO CUELLO PEREZ		837
12	JAKE	A1-066443	ROJO	FRANCISCO RODRIGUEZ PICON		837
13	BLACKBERRY	AC-040750	ROJO	PAULA HERMOSO MARTINEZ	EL CABÓ	835
14	LA LETRA	A1-098072	AZUL	DIEGO RUIZ MORENO		831
15	BRUJO	AC-013717	ROJO	MIGUEL ANGEL HERNANDEZ ANTEQUERA	LA TORRE	831
16	SANTIAMENT	AG-000249	BAYO	ANTONIO FRANCISCO NARANJO PARRADO		831
17	LA REVANCHA	AF-971081	ROJO	RAFAEL ORDOÑO CEBA		829
18	ARMAGUEDON	AG-834837	ROJO	JUAN ANTONIO GARCIA DOÑA		829
19	CHOCOLATE	AC-044267	ROJO	JOSE MANUEL ARCOS PRIETO		829
20	ORGULLO BLANCO	AG-747349	BLANCO	JOSE VILLEGAS MAYOR		828
21	MAESTRO	AF-825391	ROJO	FRANCISCO JAVIER MARTIN TORRES	DOLCE GABBANA	827
22	SALEROSO	D-211273	MORACHO	ANTONIO JESUS PEGALAJAR FERNANDEZ	LA NIÑA	827
23	LEGENDARIO R	AG-576453	ROJO	CAMILO TORRES MARTOS	FLAMENCO	823
24	OSITO	AC-035610	NEVADO	MIGUEL ANGEL PRIOR FERRETE	TERRY	822
25	3,14	AG-730585	AZUL PL	MANUEL MESA DIAZ		821
26	ALAKRAN	AG-474116	PINTO	BASILIO CAMACHO QUINTANA		821
27	ATLETICO MADRID	AG-670862	GAVINO	BERNARDO VERGARA CALVO	CALICASAS	821
28	BARCA	AD-772495	ROJO	FERNANDO POMAR ALGUE	BERBEN	821
29	BREVITA	A1-116950	ROJO	JOSE ANTONIO ANGULO LOPEZ		821
30	LALO	AG-383690	BAYO	FRANCISCO SALVADOR CANTARERO JIMENEZ		821
31	CARA Y CRUZ	AG-285476	MORADO	FRANCISCO CUELLO PEREZ		821
32	COLA AZUL BAYO	C-912835	BAYO	MANUEL LENDINEZ PUERTOLLANO		821
33	COMO QUIERAS	AG-369311	AZUL	SALVADOR VERGARA FERNANDEZ	LOS ANDARRIOS	821
34	DI MARIA	AC-029210	BAYO	JOSE VILLEGAS MAYOR		821
35	DUEÑO Y SEÑOR	AG-611252	MAGAÑO	ANTONIO FRANCISCO NARANJO PARRADO		821
36	EL TIGRE	AF-888765	BAYO	ANDRES GORDILLO RUIZ		821
37	FALLERO	AG-368988	PINTO	JUAN ANTONIO GARCIA DOÑA		821
38	FELIPE	AG-052895	AHUMADO	PEDRO LOAISA MORENO	FURIA-WALL STREET	821
39	FORLAN	AC-025032	PRIETO	MANUEL JAEN ROMERO		821
40	ICARO	A1-058909	AZUL	ESTEBAN VILLEGAS JIMENEZ		821
41	LA GUINDA	AG-515356	MORACHO	DOMINGO RUIZ FRANCO		821
42	LUILLI	AF-657085	ROJO	SEBASTIAN JIMENEZ BENITEZ		821
43	MAGNIFICO	AG-369305	MORACHO	CAMILO TORRES MARTOS	FLAMENCO	821
44	MARTILLITO	A1-099936	ROJO	FERNANDO POMAR ALGUE	BERBEN	821
45	MI DAVID	AG-611251	TOSCADO	CAMILO TORRES MARTOS	FLAMENCO	821
46	MISERABLE	A1-052883	ROJO	PEDRO LOAISA MORENO	FURIA-WALL STREET	821
47	MOI	A1-055904	ROJO	JESUS GIMENEZ MARTINEZ	EL TURUTA	821
48	PICÚ	D-060029	GAVINO	SERGIO MARTINEZ JIMENEZ		821
49	PRODIGIOSO	AG-370986	AZUL	JOSE VILLEGAS MAYOR		821
50	REGALAO	AF-619287	AZUL	JOSE GARCIA GOMEZ		821
51	RETIEBRE	AG-512616	BAYO	SALVADOR POZO LORENZO		821
52	SENTIDO	AG-641293	AZUL	JESUS LOPEZ CAMACHO	MEDITERRANEO	821
53	TACONSITO PEREZ	AF-504367	AZUL	MANUEL ALEJANDRO MUÑOZ DELGADO		821
54	TIO GRANDE	AF-366085	BAYO PERA	JOSE CARRASCO RIVILLA	AL-ANDALUS	821
55	TOYO	AG-628102	AZUL	FRANCISCO DE PAULA RODRIGUEZ CALLEJON	LA PINTURA	821
56	TOYOTA	AC-014990	BAYO	JOSE MANUEL ARCOS PRIETO		821
57	CACIQUE	AG-295573	AZUL	ANTONIO GARCIA AZORIN	AZORIN, COLONQUES Y MOHEDANO	820
58	LEGENDARIO B	AG-427439	BAYO	SALVADOR POZO LORENZO		820
59	MISSISIPI	AF-664582	ROJO	JOSE LUIS VILLALBA DIAZ	BAHIA	820
60	KIRIKI	A1-093080	GAVINO	SEBASTIAN JIMENEZ BENITEZ		820
61	20-N	AG-516795	AZUL	PEDRO LOAISA MORENO	FURIA-WALL STREET	818
62	TESORO	AF-691034	GAVINO	RAFAEL GARCIA FRANCO	LOS AMIGOS	813
63	CONDE	AF-825966	ROJO	ALONSO CRIADO DE HARO	OLVIDO	811
64	JAVI	AG-101558	GAVINO	BERNARDO VERGARA CALVO	CALICASAS	809
65	PEGASO	AG-729543	BAYO	JOSE JOAQUIN LLORENTE ARCOS		808
66	OT	A1-094337	AZUL AL	JOSE A. LUQUE NUÑEZ	SC +1	807
67	SERGIO RAMOS	AC-048160	AZUL	ISAAC OREJUELA DIAZ		803
68	YACO	AF-894373	VERDINO	ANTONIO GARCIA AZORIN	AZORIN, COLONQUES Y MOHEDANO	801
69	TIGRE DE BUAN	AC-019078	GAVINO	LUIS FRANCISCO GIMENEZ GIMENEZ	PLUMASA	790
70	SUEÑO CUMPLIDO	AD-904965	ROJO	CARMEN MARIA NIETO GONZALEZ	2007	788
71	PREDATOR	A1-053952	ROJO	MANUEL SANCHO PERNIA		783
72	LA CIBELES NO SE TOCA	AF-200064	PIZARRO PL	JOSE VILLEGAS MAYOR		783
73	5 JOTAS PIZARRO	AF-804384	PIZARRO	PEDRO JOSE MERLOS SANCHEZ	DNI	777
74	5 JOTAS ROJO	A1-078124	ROJO	DANIEL MERINO ANAYA		777
75	CUBICOLOR	AG-557364	CARETO	JOSE MIGUEL CUBILLO RODRIGUEZ		777
76	MANZANITA	A1-111744	GAVINO	FRANCISCO CARMONA GUERRERO	LOS LIRIOS	777
77	MIJITA	AG-427998	AZUL GOTAO	IGNACIO ADAMES RUBIO		777
78	MOURIÑO	A1-086669	GAVINO ROJO	ISAAC OREJUELA DIAZ		777
79	PISANDO FUERTE	AF-461921	ROJO PERA	ANTONIO MAQUEDA SANCHEZ	EL TOMATE	777
80	PREMATURO	AC-006780	ROJO	MIGUEL ANGEL PRIOR FERRETE	TERRY	777
81	UNO CONTRA TODOS	AG-384275	AZUL	EUGENIO ALMAGRO NAVAS		777
82	ZINEDINE	AD-535153	AZUL	ISABEL HURTADO OJEDA	TRES JOTAS	777
83	RELICARIO	AF-962137	PRIETO	SALVADOR GUTIERREZ NUÑEZ		769
84	LACONI	AF-909250	ROSADO	FRANCISCO RODRIGUEZ PICON		768
85	MAQUINA	AF-890054	GAVINO ROJO	SEBASTIAN JIMENEZ BENITEZ		764
86	EL BARRIO	AF-867359	ROSADO	LUIS FRANCISCO MAÑAS GONZALEZ	LA ESTRELLA	761
87	LA SAGA	A1-081917	MORACHO	RAFAEL MARTINEZ GARCIA	EL ABOGADO	761
88	NAVAJILLA	AG-168273	PRIETO	JUAN ANTONIO DOMINGUEZ DOMINGUEZ	JUAN ROSETAS	747
89	RAUL GONZALEZ	AF-149910	ROSADO	JOSE VILLEGAS MAYOR		747
90	PRIMITIVO	C-928029	MORADO	ANTONIO JESUS ROS ORTEGA	RIO SECO	737
91	TU MANDAS	AC-004294	ROJO	FRANCISCO RAFAEL DEL OJO MOYA		737
92	CIGALA	AG-167312	ROJO	FRANCISCO RAFAEL DEL OJO MOYA		735
93	MANNY PACQUIAO	AG-515679	GAVINO	MANUEL GALVEZ CEBRIAN	LOS JABATILLOS	734
94	PIRAÑA	AF-907112	ROJO	ANTONIO JIMENEZ GARCIA	AL-ANDALUS	727
95	LA CUMBRE	AG-104818	ROJO	ANDRES GORDILLO RUIZ		717
96	RUBI	AG-178768	ROJO	FRANCISCO SALVADOR CANTARERO JIMENEZ		659
97	VIVO POR ELLA	AG-609724	BAYO	JOSE ANTONIO RUIZ VILLEGAS		615
98	SINIESTRO TOTAL	AC-001730	ROJO	FRANCISCO LUQUE PEREZ		497
99	JUNIOR	AF-825986	ROJO	JENNIFER LOPEZ GUERRERO	OLVIDO	166
100	LA POLE	C-985675	GAVINO	MIGUEL MENDEZ MARTINEZ	LA MACHOTA	166
101	SU MAJESTAD	AG-611202	MAGAÑO	FERNANDO GOMEZ FLORIDO		166
102	COLA AZUL	AC-009377	ROJO	ANTONIO RODRIGUEZ JIMENEZ		160
103	RUBIO	A1-075040	NEVADO	LUIS RUIZ MEGIAS	ALHAMBRA	96
104	NEVADO	AG-166051	BLANCO	FRANCISCO CAYUELA RUEDA		0

XXII Campeonato de España Juvenil de Colombicultura 2011

celebrado en San Javier (Murcia)

Participantes.

Tres primeros clasificados.

XXII CAMPEONATO DE ESPAÑA JUVENIL, COPA S.M. EL REY

Nº	NOMBRE	APELLIDOS	FEDERACION	LICENCIA	ANILLA	PLUMAJE	PALOMO	1ª	2ª	3ª	4ª	5ª	6ª	TOTAL
1	IVAN	ROMAN GIMENEZ	FCCV	41303	D-196710	AZUL	EL HIJO Q NUNCA MURIO	233	239	236	160	96	237	1201
2	JOSE DAMIAN	SANCHEZ GARCIA	ASTURIANA	41261	AF-758600	AZUL	NI PATI NI PA MI	233	236	236	160	94	238	1197
3	ADRIAN	SANCHEZ ROS	MURCIANA	35260	AF-997328	ROJO	EL CHULO	206	240	236	160	94	240	1176
4	PEDRO RAUL	NAVARRO GARCIA	ANDALUZA	15847	AC-033011	ROJO	CHICO LISTO	233	236	236	160	103	204	1172
5	NATALIA	GARCIA MOLINA	MURCIANA	28435	AG-532286	CARETO	SUBMARINO	199	240	236	160	94	238	1167
6	LORENA	GARCIA MOLINA	MURCIANA	28434	AF-377964	ROJO	PATAGON	207	236	238	152	96	238	1167
7	IRENE	GARCIA DIAZ	ANDALUZA	36278	AG-160256	NEGRO	HAMILTON	199	240	236	160	94	238	1167
8	ROCIO	MAGAÑA LOPEZ	MELILLENSE	33796	AG-684604	AHUMADO	HERCULES	199	236	238	160	94	238	1165
9	BRAIS	LAGES RODRIGUEZ	MADRILEÑA	41320	AG-820697	BAYO	PANTALONES	199	236	236	162	94	238	1165
10	DAVID	VALERO UTMANAITE	MURCIANA	35297	AG-691081	PINTO	COCO	199	236	236	160	96	238	1165
11	LUIS MIGUEL	DARDER MARTINEZ	BALEAR	21489	D-060629	ROJO	BOB ESPONJA	199	240	236	154	94	238	1161
12	MARIA	CASTELLANOS GARCIA	MURCIANA	41322	AC-929757	ROJO	ATILA	199	240	236	154	94	238	1161
13	JOSE MANUEL	SANCHEZ GUILLEN	MURCIANA	11725	AG-952471	GAVINO	LEON INDOMABLE	199	240	236	154	94	238	1161
14	SERGIO	VIGUERAS VALERO	ANDALUZA	39230	C-972543	ROJO	MAILLOT AMARILLO	199	240	236	154	94	238	1161
15	Mª ANGELES	GARCIA MOLINA	MURCIANA	36896	AG-143238	ACERADO	EL MUNDO	199	236	236	154	96	238	1159
16	ELVIRA	GONZALEZ SAURA	MURCIANA	31404	AG-725222	ROJO	OCEANO	199	240	236	151	94	238	1158
17	MIRIAN	SIMON AMOROS	FCCV	39680	AG-761781	GAVINO	SEXTO SENTIDO	199	236	236	154	94	238	1157
18	DANIEL	MORENO CANO	MURCIANA	41321	AF-153502	FIGURA	NACIDO PARA GANAR	199	236	236	154	94	238	1157
19	AMALIA	CARRILLO PUCHE	MURCIANA	36816	AH-293886	AZUL	BOMBONCITO	199	236	236	154	94	238	1157
20	MIGUEL ANGEL	VERA MOÑINO	MURCIANA	24953	AG-895469	BAYO	COLA AMARILLA	199	236	236	154	94	238	1157
21	Mª DEL MAR	JUAN AGUADO	FCCV	41314	AG-266228	AZUL	ACAMPADA	199	236	236	154	94	238	1157
22	PABLO	CIFUENTES SANCHEZ	C-LA MANCH	25998	AG-240926	ROJO	FANDANGO	199	236	236	154	94	238	1157
23	DAVID	RUIZ BELANDO	MURCIANA	31891	AF-776738	ROJO	CHIRRI	199	236	236	154	94	238	1157
24	ANTONIO	DIAZ CHECA	FCCV	41318	AG-651044	ROJO	RELAMPAGO	199	236	236	154	94	238	1157
25	JUAN ANTONIO	DOMINGUEZ BAUTISTA	ANDALUZA	16423	AG-415518	ROJO	CREPUSCULO	233	236	226	154	96	211	1156
26	JOSE ANTONIO	ESCUDERO ASENSIO	MURCIANA	41323	AG-604613	GAVINO	NUEVO FUTURO	199	236	234	154	94	238	1155
27	JESUS	GIMENEZ MARTINEZ	ANDALUZA	25343	A1-055921	ROJO	CARNE FRESCA	195	236	236	154	94	238	1153
28	ALBERTO	ROCAMORA FLORES	FCCV	41313	AG-286019	ROJO CHO	CATAMARAN	199	236	224	160	94	238	1151
29	MATIAS	ROMERO ALVAREZ	MURCIANA	24877	D-109060	AZUL	CIELO AZUL	199	236	236	148	96	236	1151
30	AARON	GARCIA SANCHEZ	MURCIANA	34986	AD-265533	AZUL	PRESION CONTINUA	199	240	236	154	94	226	1149
31	OLIVER	HENRIQUEZ NAVARRO	CANARIA	1594	AG-538662	MAGAÑO	DRAGO	199	228	236	154	94	238	1149
32	ALVARO	ESPINOSA MORENO	C-LA MANCH	24432	AG-520586	GAVINO ROJO	TORETE	199	240	224	154	94	238	1149
33	OSCAR	PEREZ MATA	CATALANA	24356	07/05075	BAYO	ZIPI	189	236	236	154	94	238	1147
34	ANTONIO	TERUEL CARRION	C-LA MANCH	38964	AG-524336	ROJO	CHELI	199	236	236	154	94	228	1147
35	ADAY DARIO	RODRIGUEZ DOMINGUEZ	CANARIA	26137	AF-558367	AZUL	CURRO	199	240	236	160	94	217	1146
36	DAVID	BOLUDA GARCIA	MURCIANA	28276	AG-142731	ROJO	A MI MANERA	199	236	224	154	94	238	1145
37	CARLOS	CANTERO CAMPOS	FCCV	41301	AG-266210	AZUL	TEXAS	199	236	234	137	94	238	1138
38	ALVARO	MURCIA MARTINEZ	ANDALUZA	41297	AD-017617	GAVINO	CALIENTA QUE JUEGAS	199	236	224	154	96	228	1137
39	CARLOS	JAEN LORITES	FCCV	7674	AF-933646	PLATEADO	EL FUGI	173	234	236	160	91	236	1130
40	MARTIN	LORENZO-HEVA DEL OLMO	C-LA MANCH	41077	C-711689	AZUL	POLVORETE	199	236	196	154	94	218	1097
41	ELOY	CARRILLO PUCHE	EXTREMEÑA	40828	AG-428649	ROJO BAYO	BENZEMA	32	236	224	154	204	238	1088
42	JOSE	SOTO DE LA TORRE	FCCV	41302	AG-651267	AZUL	DESTRUCTOR	151	216	236	154	91	238	1086
43	AIDA	COLON ALFONSO	FCCV	41304	AG-433428	AZUL TREPADO	MONOVERO	199	240	224	154	48	220	1085
44	CLAUDIA ELENA	NAVARRO RODRIGUEZ	ANDALUZA	25560	AF-653866	GAVINO	LA ALARMA	117	240	236	154	94	238	1079